REPORTE DEL PLAN OPERATIVO ANUAL (POA) 2024
TRIMESTRE ENERO-MARZO

1. Programa Radial "Hacia una Cultura de Defensa"

Tres Millones Ciento Treinta y Uno Mil Setecientas (1,131,700) personas recibieron informaciones variadas sobre temas de seguridad y defensa nacional, mediante la transmisión de 10 programas radiales (Hacia una Cultura de Defensa) que dirige la EGAEE a través de la Radio Emisora Cultura "La Voz de las Fuerzas Armadas", del Ministerio de Defensa, D.N., lo que representa 83.33% del total planificado en el trimestre, para una inversión de RD$100,000, lo que contribuyó en fomentar una cultura de defensa en los miembros de las fuerzas armadas y la población en general.

A continuación presentamos una relación de los programas impartidos:

Temas	Invitados	Audiencia
Prospectiva Geopolítica de 2024	Mayor General ® Miguel Ángel Cordero Mejía, ERD.	302,000
Implicaciones de la IA en la Seguridad y Defensa Nacional	Sargento Ing. Wilno Araujo, PN. (MA)	308,000
Duarte Ideólogo del Estado Dominicano	Mayor General ® Rafael Leónidas Pérez y Pérez, ERD.	311,200
Innovación Educativa	Capitán de Navío Rocío Cristy Santana González, ARD. (MA)	290,300
Valor Estratégico de la Inteligencia para la Seguridad Nacional	Capitán de Fragata Francisca de los Santos Polanco, ARD. (MA)	333,000
Origen del Estado Dominicano	Coronel Sócrates Suazo Ruíz, ERD.	338,000
Regulaciones del Uso de la Fuerza de los Funcionarios Encargados de Hacer Cumplir la Ley	Capitán de Fragata Cristina Espinal, ARD.	306,500

	Licda. Meldrick Sánchez Lic. Aníbal Marte, MA.	
Conociendo la Geopolítica	Lic. Miguel Sang Ben	311,000
Poder Judicial del Estado Dominicano	Licda. Rosanna Vásquez Febrillet	309,000
Implicaciones de la Semana Santa en la Expresión Nacional Dominicana	Mayor Capellán Castrense Alexis Devers Reyes, ERD.	322,700

2. EGRESADOS DEL V DIPLOMADO EN METODOLOGÍA DE LA INVESTIGACIÓN APLICADA A LA SEGURIDAD Y DEFENSA NACIONAL

35 personas fueron capacitadas en el **"V Diplomado en Metodología de la Investigación aplicada a la Seguridad y Defensa Nacional"**, en el aula Mayor General (r) José Eliseo Noble Espejo, E.N., de la Escuela de Graduados de Altos Estudios Estratégicos (EGAEE), en el recito principal de la Universidad Nacional para la Defensa "General Juna Pablo Duarte y Diez" (UNADE), D.N., lo que representa el 100% de total planificado para este período académico, para una inversión total de RD$ 120,000.00, lo que contribuyó en la unificación de criterios de quienes ejercen funciones de orientación y ejecución de investigación académica en el ámbito de la Seguridad y Defensa, enmarcado en las líneas investigativas de la UNADE.

A continuación los datos estadísticos del personal capacitado:

Cantidad	Militares	Policías	Civiles	Hombres	Mujeres	Dominicanos	Extranjeros
35	25	0	10	29	6	35	0
	71%	0	29%	83%	17%	100%	0%

3. ADMISIÓN DE MILITARES Y CIVILES AL PROGRAMA DE ESPECIALIDAD EN GEOPOLÍTICA

21 personas, entre militares y civiles, fueron admitidos en la **XVII Promoción de la Especialidad en Geopolítica**, en el aula Mayor General (r) José Eliseo Noble Espejo, E.N., de la Escuela de Graduados de Altos Estudios Estratégicos (EGAEE), en el recito principal de la Universidad Nacional para la Defensa "General Juna Pablo Duarte y Diez" (UNADE), D.N., lo que representa el 84% de total planificado para admitir, para una inversión total de RD$ 25,000.00, lo que contribuye a fortalecer y preparar a profesionales capaces de afrontar, solucionar e idear nuevas propuestas ante las diferentes y continuas necesidades y problemáticas que se generan en el ámbito geopolítico.

A continuación los datos estadísticos de los egresados:

Cantidad	Militares	Policía	Civiles	Hombres	Mujeres	Dominicanos	Extranjeros
21	12	0	7	17	4	19	2
	57%	00%	33%	81%	19%	90%	10%

4. I DIPLOMADO EN COMUNICACIÓN ESTRATÉGICA PARA LA SEGURIDAD Y DEFENSA NACIONAL

127 personas se capacitan en el **"I Diplomado en Comunicación Estratégica para la Seguridad y Defensa Nacional"**, en el aula Mayor General (r) José Eliseo Noble Espejo, E.N., de la Escuela de Graduados de Altos Estudios Estratégicos (EGAEE), en el recinto principal de la Universidad Nacional para la Defensa "General Juna Pablo Duarte y Diez" (UNADE), D.N., con avance de un el 85% de total planificado para este período académico, para una inversión total de RD$ 102,000.00,

lo que contribuirá en la formación de civiles y militares en el manejo comunicativo de la información relacionada a las Fuerzas Armadas, cumpliendo los objetivos estratégicos institucionales.

A continuación los datos estadísticos del personal capacitado:

Cantidad	Militares	Policías	Civiles	Hombres	Mujeres	Dominicanos	Extranjeros
127	47	5	75	63	64	127	0
	37%	4%	59%	50%	50%	100%	0%

5. JORNADA DE LIMPIEZA EN ÁREAS VERDES DEL PARQUE MIRADOR SUR".

99 Miembros, entre estudiantes de postgrado y personal de planta de la EGAEE, participaron en la "**Jornada de Limpieza en Áreas Verdes del Parque Mirador sur"**, en Santo Domingo, D.N., lo que representa un 100% del total planificado, para una inversión total de RD$ 50,000.00, lo que constituyó al programa de reciclaje que lleva a cabo la Asociación Dominicana de Esposas de Oficiales de la Fuerzas Armadas (ADEOFA).

6. CELEBRACIÓN DEL DÍA DE LOS EGRESADOS, CENTRO WILLIAM J. PERRY CENTER, WASHINGTON

82 personas, entre nacionales e internacionales participaron en el evento **"Día del Egresado"** del Centro William J. Perry de Estudios Hemisféricos para la Defensa, con sede en Washington, DC, en el aula Mayor General (r) José Eliseo Noble Espejo, E.N., de la Escuela de Graduados de Altos Estudios Estratégicos (EGAEE), en el recinto principal de la Universidad Nacional para la Defensa "General Juna Pablo Duarte y Diez" (UNADE), D.N., lo que representa un 100% de total planificado, para una inversión total de RD$ 160,000.00, lo que contribuyó a estrechar las

relaciones cívico-militares, tan necesarias para hacer frente a las diversas amenazas a la seguridad y defensa de las naciones".

7. VISITA ACADÉMICA

Cuarenta y tres (43) cursantes civiles y militares de la XXI promoción de la maestría en Seguridad y Defensa Nacional, realizaron visitas académicas al Ministerio de Defensa y a la Comandancia General del Ejército de República Dominicana, como parte de la actividades de la asignatura "La Defensa", en el Distrito Nacional y Santo Domingo Oeste, esto representa el 100% de la actividad programada con una inversión de RD$15,00, lo que contribuye a enriquecer y fortalecer el conocimiento de los estudiantes del programa.

A continuación los datos estadísticos de los egresados:

Cantidad	Militares	Policía	Civiles	Hombres	Mujeres	Dominicanos	Extranjeros
43	17	3	21	33	4	9	2
	40%	7%	49%	77%	10%	21%	7%

8. HABILITACIÓN DE AULA

32 estudiantes son beneficiados con la habilitación de la nueva Aula EGAEE, ubicada en el 4to. nivel del Edificio Recinto Central de la UNADE, DN., lo que representa el 100% del total programado, con una inversión de RD$1,050,000.00, lo que contribuye al desarrollo didáctico de las personas que deseen cursar nuestros programas de postgrado y educación continua.

9. REPARACIÓN DE MOBILIARIOS

25 Sillones fueron reparados del Aula Mayor General (r) José Eliseo Noble Espejo, E.N., de la Escuela de Graduados de Altos Estudios Estratégicos (EGAEE), en el recinto principal de la Universidad Nacional para la Defensa "General Juna Pablo Duarte y Diez" (UNADE), D.N., lo que representa el 100% del total programado, con una inversión de RD$ 230,000.00, lo que contribuye al mejoramiento de los mobiliarios utilizados para el desarrollo de la docencia.

ANEXOS

1. PROGRAMA RADIAL "HACIA UNA CULTURA DE DEFENSA".

2. EGRESADOS DEL V DIPLOMADO EN METODOLOGÍA DE LA INVESTIGACIÓN APLICADA A LA SEGURIDAD Y DEFENSA NACIONAL

3. ADMISIÓN DE MILITARES Y CIVILES AL PROGRAMA DE ESPECIALIDAD EN GEOPOLÍTICA

4. I DIPLOMADO EN COMUNICACIÓN ESTRATÉGICA PARA LA SEGURIDAD Y DEFENSA NACIONAL

5. JORNADA DE LIMPIEZA EN ÁREAS VERDES DEL PARQUE MIRADOR SUR".

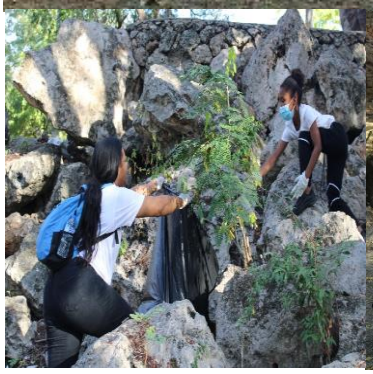

6. CELEBRACIÓN DEL DÍA DE LOS EGRESADOS, CENTRO WILLIAM J. PERRY CENTER, WASHINGTON

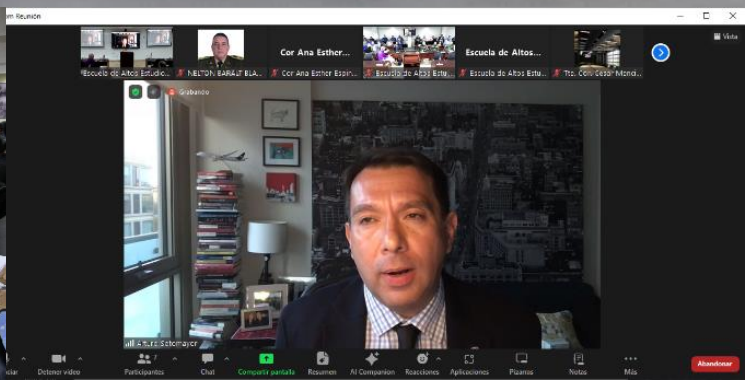

7. VISITA ACADÉMICA

8. HABILITACIÓN DE AULA

9. REPARACIÓN DE MOBILIARIOS

Reporte elaborado por:	
Nombre y apellido:	Ingrid Teresa Díaz De Ramos
Rango:	Asimilada Militar Mide (MA)
Reporte aprobado por:	
Nombre y apellido:	Nelton Baralt Blanco
Rango:	Coronel ERD (MA)
Cargo:	Director EGAEE

NELTON BARALT BLANCO
Coronel ERD (MA)
Director EGAEE